



Wezel 6, 7958 TD Koekange

Vraagprijs € 270.000,- k.k.

Groenhout Makelaars Midden-Drenthe
Brink 4
9411 KR, BEILEN
Tel: 0593-232121
E-mail: Midden-drenthe@groenhoutmakelaars.nl
www.groenhoutmakelaars.nl



Omschrijving

Gelegen in een rustige omgeving op bungalowpark 'De Marterhaar' te Koekange, staat deze VRIJSTAANDE BUNGALOW voorzien van één slaapkamer en badkamer op de begane grond. De bungalow ligt vrijstaand met een heerlijke tuin omringd met bomen wat veel privacy biedt. Het geheel staat op een perceel van circa 856m² eigen grond en grenst aan het Staatsbosbeheer Ruinerse bos. Nationaal Park Dwingelerveld, met vele mooie fiets- en wandelpaden, is tevens nabij gelegen. Zowel voor rustzoekers als voor sportievelingen is het een geweldige omgeving!

Het bungalowpark 'De Marterhaar' is opgezet als bungalowpark met een recreatie bestemming. Het park is door de gemeente aangewezen om mogelijk in de toekomst permanente bewoning te legaliseren.

INDELING:

Entree in centrale hal met toegang tot zo goed als ieder verblijf. De woonkamer met open keuken (tezamen ca. 32m²) is voorzien van grote raampartijen waardoor deze veel natuurlijk licht inval geniet en beschikt over een sfeervolle haard en stijlvolle plavuizenvloer. De keuken is uitgerust met een 4-pits gaskookplaat, afzuigkap en oven. De keuken biedt tevens toegang tot het terras met overkapping aan de zijkant van de woning.

Aan de andere zijde van de woning bevinden zich de slaapkamer (ca. 13m²) en de badkamer (ca. 3m²), compleet met douche/bad, wastafel en designradiator. Daarnaast beschikt de woning over een ruime bijkeuken (ca. 20m²) voor extra opbergruimte.

TUIN:

De tuin heeft een terras met overkapping, waar u uitkijkt over het gazon met kippenren. Tevens beschikt de woning over een vrijstaande bergruimte. Er is voldoende parkeergelegenheid op eigen terrein voor meerdere auto's.

STERKE PUNTEN EN BIJZONDERHEDEN:

- Mogelijkheid om meerdere auto's op eigen terrein te parkeren;
- Levensloopbestendig;
- Ruim perceel van 856m²;
- Nabij verschillende natuurgebieden waaronder Staatsbosbeheer Ruinerse bos en Nationaal Park Dwingelerveld;
- Wanneer u van rust en ruimte houdt is dit de ideale plek!

Kenmerken

Vraagprijs	: € 270.000,00
Soort	: Woonhuis
Type woning	: Vrijstaande woning
Aantal kamers	: 3 kamers waarvan 1 slaapkamer(s)
Inhoud woning	: 316 m ³
Perceel oppervlakte	: 856 m ²
Gebruiksoppervlakte woonfunctie	: 86 m ²
Soort woning	: Eengezinswoning
Bouwjaar	: 1978
Ligging	: Aan bosrand, aan park, aan rustige weg, beschutte ligging, buiten bebouwde kom, in bosrijke omgeving
Tuin	: Achtertuin, voortuin, zijtuin
Hoofdtuin	Achtertuin 510 m ² (1.700 cm bij 3.000) cm
Garage	: Parkeerplaats
Energielabel	: D
Verwarming	: C.V.-Ketel
Voorzieningen	Mechanische ventilatie, TV kabel, Rookkanaal
C.V.-ketel	: Gas gestookt combiketel eigendom

Locatie

Wezel 6
7958 TD KOEKANGE

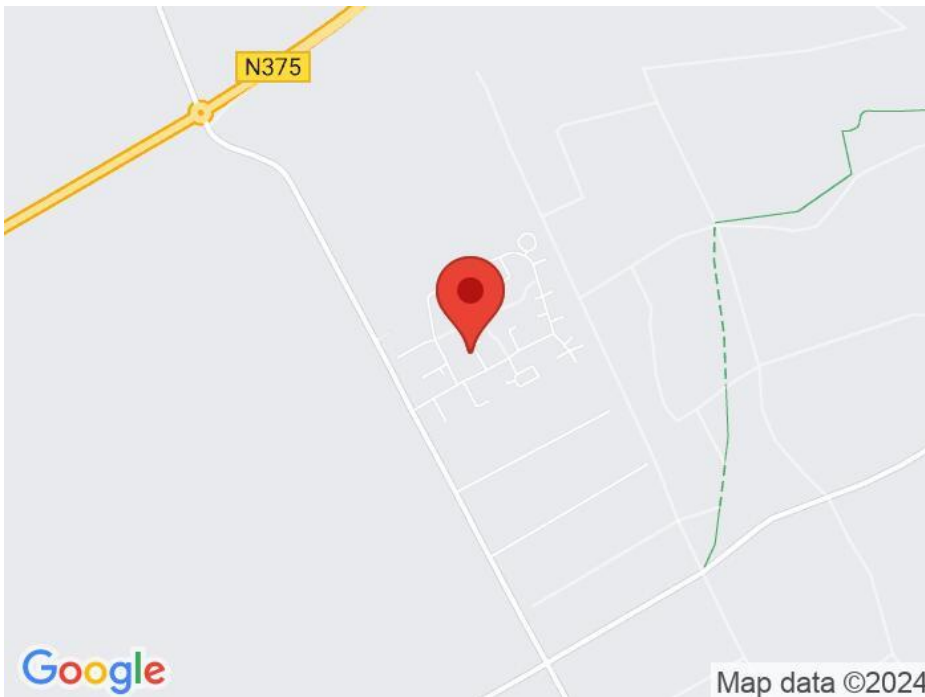

Groenhout Makelaars Midden-Drenthe
Brink 4
9411 KR, BEILEN
Tel: 0593-232121
E-mail: Midden-drenthe@groenhoutmakelaars.nl
www.groenhoutmakelaars.nl



Foto's



Groenhout Makelaars Midden-Drenthe
Brink 4
9411 KR, BEILEN
Tel: 0593-232121
E-mail: Midden-drenthe@groenhoutmakelaars.nl
www.groenhoutmakelaars.nl



Foto's



Groenhout Makelaars Midden-Drenthe
Brink 4
9411 KR, BEILEN
Tel: 0593-232121
E-mail: Midden-drenthe@groenhoutmakelaars.nl
www.groenhoutmakelaars.nl



Foto's

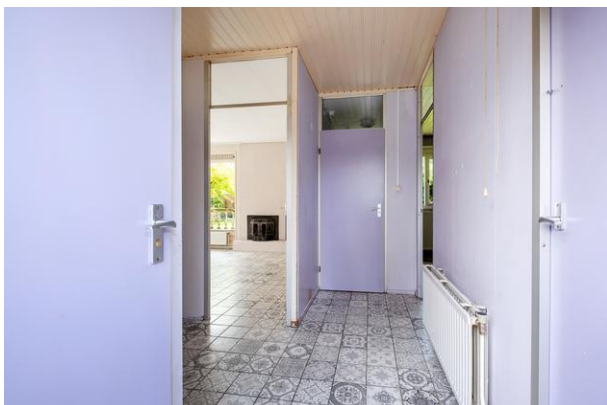

Groenhout Makelaars Midden-Drenthe
Brink 4
9411 KR, BEILEN
Tel: 0593-232121
E-mail: Midden-drenthe@groenhoutmakelaars.nl
www.groenhoutmakelaars.nl



Foto's



Groenhout Makelaars Midden-Drenthe
Brink 4
9411 KR, BEILEN
Tel: 0593-232121
E-mail: Midden-drenthe@groenhoutmakelaars.nl
www.groenhoutmakelaars.nl



Foto's



Groenhout Makelaars Midden-Drenthe
Brink 4
9411 KR, BEILEN
Tel: 0593-232121
E-mail: Midden-drenthe@groenhoutmakelaars.nl
www.groenhoutmakelaars.nl



Foto's



Groenhout Makelaars Midden-Drenthe
Brink 4
9411 KR, BEILEN
Tel: 0593-232121
E-mail: Midden-drenthe@groenhoutmakelaars.nl
www.groenhoutmakelaars.nl



Plattegrond



Groenhout Makelaars Midden-Drenthe
Brink 4
9411 KR, BEILEN
Tel: 0593-232121
E-mail: Midden-drenthe@groenhoutmakelaars.nl
www.groenhoutmakelaars.nl



Plattegrond

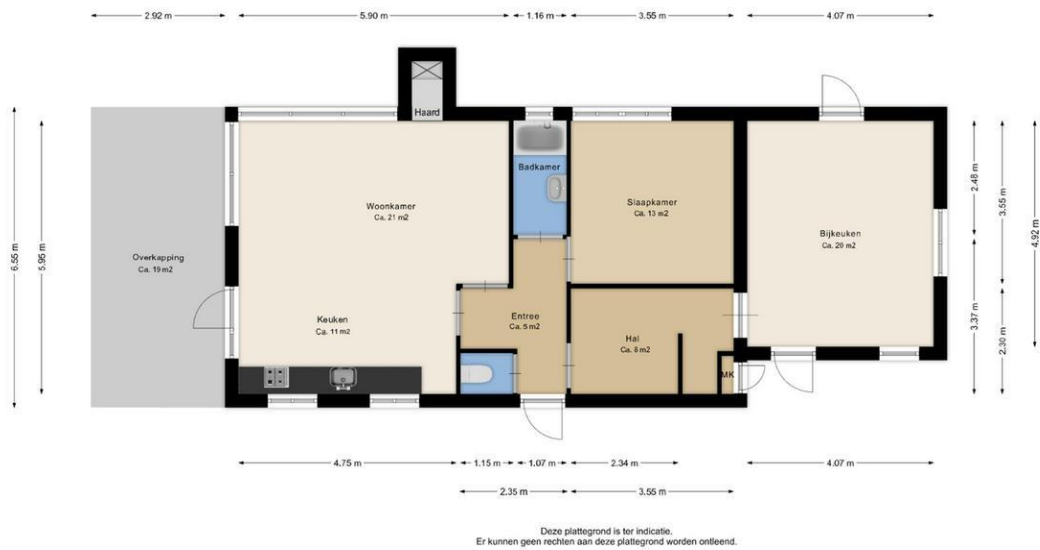

Groenhout Makelaars Midden-Drenthe
Brink 4
9411 KR, BEILEN
Tel: 0593-232121
E-mail: Midden-drenthe@groenhoutmakelaars.nl
www.groenhoutmakelaars.nl



Plattegrond

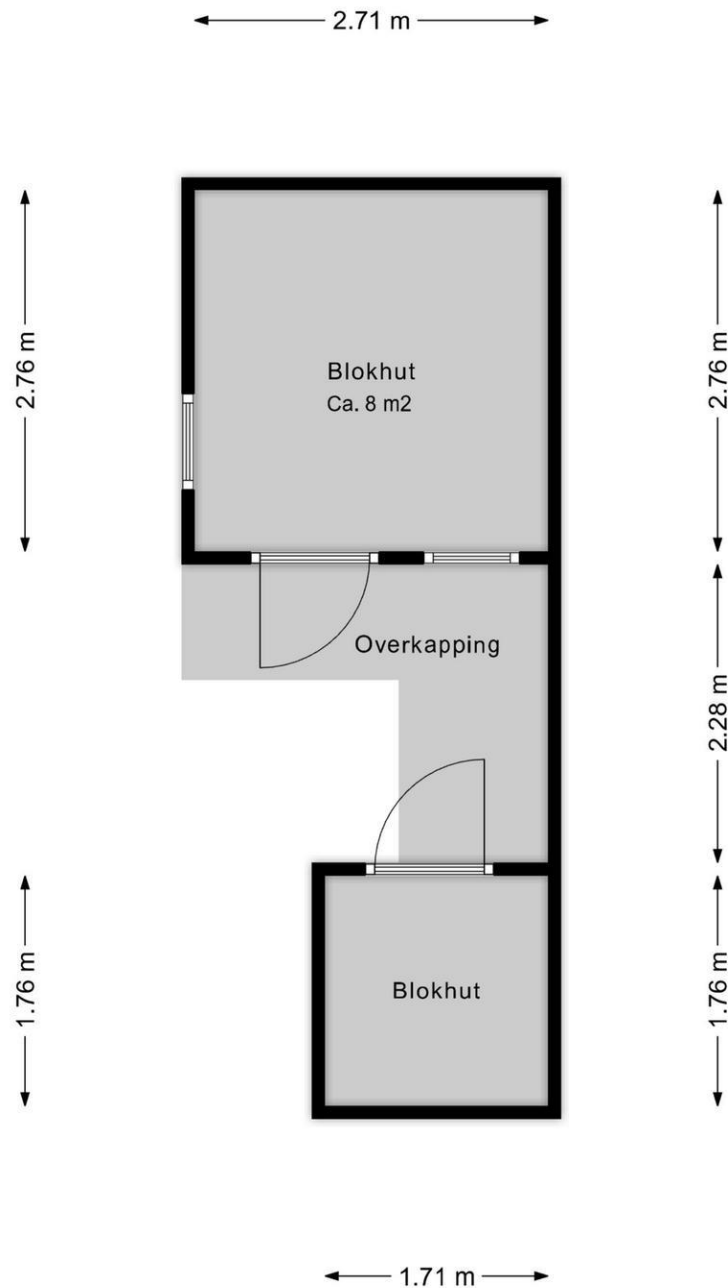

Deze plattegrond is ter indicatie.
Er kunnen geen rechten aan deze plattegrond worden ontleend.

Groenhout Makelaars Midden-Drenthe
Brink 4
9411 KR, BEILEN
Tel: 0593-232121
E-mail: Midden-drenthe@groenhoutmakelaars.nl
www.groenhoutmakelaars.nl



Lijst van Zaken

Betreft: Wezel 6, Koekange

Voor de onderstaande zaken -ongeacht of ze roerend dan wel onroerend zijn- geldt dat ze soms wel en soms niet in de woning achterblijven. De lijst is bedoeld om duidelijkheid te scheppen om discussies achteraf te voorkomen.

Let op! Indien er geen duidelijkheid bestaat omtrent een zaak en/of indien er geen nadere afspraken zijn gemaakt over een zaak betekent dit dat de betreffende zaak wordt meegenomen door verkoper en dus niet achterblijft in de woning.

	Blijft achter	Gaat mee	Kan worden overgenomen	N.v.t.
Verlichting, te weten:				
Inbouwspots/dimmers	<input type="radio"/>	<input type="radio"/>	<input type="radio"/>	<input checked="" type="radio"/>
Opbouwspots/armaturen/lampen/dimmers	<input type="radio"/>	<input type="radio"/>	<input type="radio"/>	<input checked="" type="radio"/>
Losse (hang) lampen	<input type="radio"/>	<input type="radio"/>	<input type="radio"/>	<input checked="" type="radio"/>
(Losse) kasten, legplanken, te weten:				
Inbouwkasten	<input type="radio"/>	<input type="radio"/>	<input type="radio"/>	<input checked="" type="radio"/>
Losse kasten	<input checked="" type="radio"/>	<input type="radio"/>	<input type="radio"/>	<input type="radio"/>
Legplanken	<input checked="" type="radio"/>	<input type="radio"/>	<input type="radio"/>	<input type="radio"/>
Raamdecoratie/zonwering binnen, te weten:				
Gordijnrails	<input checked="" type="radio"/>	<input type="radio"/>	<input type="radio"/>	<input type="radio"/>
Gordijnen	<input type="radio"/>	<input type="radio"/>	<input checked="" type="radio"/>	<input type="radio"/>
Overgordijnen	<input type="radio"/>	<input type="radio"/>	<input type="radio"/>	<input checked="" type="radio"/>

	Blijft achter	Gaat mee	Kan worden overgenomen	N.v.t.
Vitrages	<input type="radio"/>	<input type="radio"/>	<input checked="" type="radio"/>	<input type="radio"/>
Rolgordijnen	<input type="radio"/>	<input type="radio"/>	<input checked="" type="radio"/>	<input type="radio"/>
Lamellen	<input type="radio"/>	<input type="radio"/>	<input checked="" type="radio"/>	<input type="radio"/>
Jaloezieën	<input type="radio"/>	<input type="radio"/>	<input checked="" type="radio"/>	<input type="radio"/>
(Losse) horren/rolhorren	<input checked="" type="radio"/>	<input type="radio"/>	<input type="radio"/>	<input type="radio"/>
Vloerdecoratie, te weten:				
Vloerbedekking	<input type="radio"/>	<input type="radio"/>	<input type="radio"/>	<input checked="" type="radio"/>
Parketvloer	<input type="radio"/>	<input type="radio"/>	<input type="radio"/>	<input checked="" type="radio"/>
Houten vloer(delen)	<input type="radio"/>	<input type="radio"/>	<input type="radio"/>	<input checked="" type="radio"/>
Laminaat	<input type="radio"/>	<input type="radio"/>	<input type="radio"/>	<input checked="" type="radio"/>
Plavuizen	<input checked="" type="radio"/>	<input type="radio"/>	<input type="radio"/>	<input type="radio"/>
(Voorzet) openhaard met toebehoren, te weten:				
Allesbrander	<input type="radio"/>	<input type="radio"/>	<input checked="" type="radio"/>	<input type="radio"/>
Houtkachel	<input checked="" type="radio"/>	<input type="radio"/>	<input type="radio"/>	<input type="radio"/>
(Gas)kachels	<input type="radio"/>	<input type="radio"/>	<input checked="" type="radio"/>	<input type="radio"/>
Designradiator(en)	<input checked="" type="radio"/>	<input type="radio"/>	<input type="radio"/>	<input type="radio"/>

	Blijft achter	Gaat mee	Kan worden overgenomen	N.v.t.
Radiatorafwerking	<input type="radio"/>	<input type="radio"/>	<input checked="" type="radio"/>	<input type="radio"/>
Overige, te weten:				
Spiegelwanden	<input type="radio"/>	<input type="radio"/>	<input type="radio"/>	<input checked="" type="radio"/>
Schilderij ophangstelsysteem	<input type="radio"/>	<input type="radio"/>	<input type="radio"/>	<input checked="" type="radio"/>
Keuken (inbouw)apparatuur, te weten:				
Keukenblok (met bovenkasten)	<input checked="" type="radio"/>	<input type="radio"/>	<input type="radio"/>	<input type="radio"/>
Kookplaat	<input checked="" type="radio"/>	<input type="radio"/>	<input type="radio"/>	<input type="radio"/>
(Gas) fornuis	<input checked="" type="radio"/>	<input type="radio"/>	<input type="radio"/>	<input type="radio"/>
Afzuigkap	<input checked="" type="radio"/>	<input type="radio"/>	<input type="radio"/>	<input type="radio"/>
Magnetron	<input type="radio"/>	<input type="radio"/>	<input type="radio"/>	<input checked="" type="radio"/>
Combi-oven/combimagnetron	<input checked="" type="radio"/>	<input type="radio"/>	<input type="radio"/>	<input type="radio"/>
Koelkast	<input type="radio"/>	<input type="radio"/>	<input type="radio"/>	<input checked="" type="radio"/>
Vriezer	<input type="radio"/>	<input type="radio"/>	<input type="radio"/>	<input checked="" type="radio"/>
Koel-vriescombinatie	<input type="radio"/>	<input type="radio"/>	<input type="radio"/>	<input checked="" type="radio"/>
Vaatwasser	<input type="radio"/>	<input type="radio"/>	<input type="radio"/>	<input checked="" type="radio"/>
Quooker	<input type="radio"/>	<input type="radio"/>	<input type="radio"/>	<input checked="" type="radio"/>

	Blijft achter	Gaat mee	Kan worden overgenomen	N.v.t.
Koffiezetapparaat	<input type="radio"/>	<input type="radio"/>	<input type="radio"/>	<input checked="" type="radio"/>
Keukenaccessoires, te weten:				
Toilet met de volgende toebehoren:				
Toilet	<input checked="" type="radio"/>	<input type="radio"/>	<input type="radio"/>	<input type="radio"/>
Toiletrolhouder	<input type="radio"/>	<input type="radio"/>	<input checked="" type="radio"/>	<input type="radio"/>
Toiletborstel(houder)	<input type="radio"/>	<input type="radio"/>	<input checked="" type="radio"/>	<input type="radio"/>
Fontein	<input type="radio"/>	<input type="radio"/>	<input checked="" type="radio"/>	<input type="radio"/>
Badkamer met de volgende toebehoren:				
Ligbad	<input type="radio"/>	<input type="radio"/>	<input checked="" type="radio"/>	<input type="radio"/>
Jacuzzi/whirlpool	<input type="radio"/>	<input type="radio"/>	<input type="radio"/>	<input checked="" type="radio"/>
Douche (cabine/scherm)	<input checked="" type="radio"/>	<input type="radio"/>	<input type="radio"/>	<input type="radio"/>
Stoomdouche (cabine)	<input type="radio"/>	<input type="radio"/>	<input checked="" type="radio"/>	<input type="radio"/>
Wastafel	<input checked="" type="radio"/>	<input type="radio"/>	<input type="radio"/>	<input type="radio"/>
Wastafelmeubel	<input checked="" type="radio"/>	<input type="radio"/>	<input type="radio"/>	<input type="radio"/>
Planchet	<input type="radio"/>	<input type="radio"/>	<input checked="" type="radio"/>	<input type="radio"/>
Toiletkast	<input type="radio"/>	<input type="radio"/>	<input checked="" type="radio"/>	<input type="radio"/>

	Blijft achter	Gaat mee	Kan worden overgenomen	N.v.t.
Toilet	<input type="radio"/>	<input type="radio"/>	<input checked="" type="radio"/>	<input type="radio"/>
Toiletrolhouder	<input type="radio"/>	<input type="radio"/>	<input checked="" type="radio"/>	<input type="radio"/>
Toiletborstel(houder)	<input type="radio"/>	<input type="radio"/>	<input checked="" type="radio"/>	<input type="radio"/>

Sauna met de volgende toebehoren:

Exterieur/Installaties/Veiligheid/Energiebesparing

Schotel/antenne	<input type="radio"/>	<input type="radio"/>	<input checked="" type="radio"/>	<input type="radio"/>
Brievenbus	<input checked="" type="radio"/>	<input type="radio"/>	<input type="radio"/>	<input type="radio"/>
Kluis	<input type="radio"/>	<input type="radio"/>	<input checked="" type="radio"/>	<input type="radio"/>
(Voordeur)bel	<input type="radio"/>	<input type="radio"/>	<input checked="" type="radio"/>	<input type="radio"/>
Alarminstallatie	<input type="radio"/>	<input type="radio"/>	<input checked="" type="radio"/>	<input type="radio"/>
(Veiligheids)sloten en overige inbraakpreventie	<input type="radio"/>	<input type="radio"/>	<input checked="" type="radio"/>	<input type="radio"/>
Rookmelders	<input type="radio"/>	<input type="radio"/>	<input checked="" type="radio"/>	<input type="radio"/>
(Klok)thermostaat	<input type="radio"/>	<input type="radio"/>	<input checked="" type="radio"/>	<input type="radio"/>
Airconditioning	<input type="radio"/>	<input type="radio"/>	<input checked="" type="radio"/>	<input type="radio"/>

Warmwatervoorziening, te weten:

Via CV-installatie	<input checked="" type="radio"/>	<input type="radio"/>	<input type="radio"/>	<input type="radio"/>
--------------------	----------------------------------	-----------------------	-----------------------	-----------------------

	Blijft achter	Gaat mee	Kan worden overgenomen	N.v.t.
Boiler	<input type="radio"/>	<input type="radio"/>	<input checked="" type="radio"/>	<input type="radio"/>
Geiser	<input type="radio"/>	<input type="radio"/>	<input checked="" type="radio"/>	<input type="radio"/>
Screens	<input type="radio"/>	<input type="radio"/>	<input checked="" type="radio"/>	<input type="radio"/>
Rolluiken	<input checked="" type="radio"/>	<input type="radio"/>	<input type="radio"/>	<input type="radio"/>
Zonwering buiten	<input checked="" type="radio"/>	<input type="radio"/>	<input type="radio"/>	<input type="radio"/>

Isolatievoorzieningen (voorzetramen/radiatorfolie etc), te weten:

Inrichting tuin, te weten:

Tuinaanleg/bestrating	<input checked="" type="radio"/>	<input type="radio"/>	<input type="radio"/>	<input type="radio"/>
Beplanting	<input checked="" type="radio"/>	<input type="radio"/>	<input type="radio"/>	<input type="radio"/>

Verlichting/installaties

Buitenverlichting	<input checked="" type="radio"/>	<input type="radio"/>	<input type="radio"/>	<input type="radio"/>
Tijd- of schemerschakelaar/bewegingsmelder	<input type="radio"/>	<input type="radio"/>	<input checked="" type="radio"/>	<input type="radio"/>

Bebouwing

Tuinhuis/buitenberging	<input checked="" type="radio"/>	<input type="radio"/>	<input type="radio"/>	<input type="radio"/>
Kasten/werkbank in tuinhuis/berging	<input type="radio"/>	<input checked="" type="radio"/>	<input type="radio"/>	<input type="radio"/>

	Blijft achter	Gaat mee	Kan worden overgenomen	N.v.t.
(Broei)kas	<input type="radio"/>	<input checked="" type="radio"/>	<input type="radio"/>	<input type="radio"/>
Overig				
(Sier)hek	<input type="radio"/>	<input type="radio"/>	<input checked="" type="radio"/>	<input type="radio"/>
Vlaggenmast(houder)	<input type="radio"/>	<input type="radio"/>	<input checked="" type="radio"/>	<input type="radio"/>
Geen eigendoms zaken				
CV	<input type="radio"/>	<input type="radio"/>	<input checked="" type="radio"/>	<input type="radio"/>
Boiler	<input type="radio"/>	<input type="radio"/>	<input checked="" type="radio"/>	<input type="radio"/>
Zonnepanelen	<input type="radio"/>	<input type="radio"/>	<input checked="" type="radio"/>	<input type="radio"/>

Vragenlijst deel B

Betreft: Wezel 6, Koekange

Indien u dat nodig vindt, kunt u nadere informatie geven aan het einde van deze vragenlijst of bij de tekst. Als u twijfelt over de juiste beantwoording of als u een vraag niet begrijpt, zet dan een vraagteken voor de vraag. Neem vervolgens zo snel mogelijk contact op met uw makelaar. Indien de vraag niet van toepassing is kunt u deze doorhalen. Een kopie van de vragenlijst over de woning wordt verstrekt aan de koper. Tevens wordt doorgaans een kopie van de vragenlijst als bijlage aan de koopakte gehecht.

Woning

In de vragenlijst wordt de term 'woning' gebruikt. De term woning moet ruim worden uitgelegd. De term 'woning' in de vragenlijst ziet op de gehele onroerende zaak inclusief de aanhorigheden, zoals bijvoorbeeld een garage, berging, loods, tuin e.d.

Doel vragenlijst

De vragenlijst geeft vorm, inhoud en structuur aan de mededelingsplicht. De mededelingsplicht strekt niet verder dan dat u als verkoper ten tijde van het sluiten van de overeenkomst aan de koper meedeelt wat u bekend is omtrent de woning. De vragenlijst beoogt geen garanties te geven, maar heeft een informatief karakter. Doorgaans de meeste vragen uit de vragenlijst kunt u beantwoorden met 'ja', 'nee' of 'niet bekend'. De open vragen zijn voorzien van een tekstveld. Hier kunt u zelf uw antwoord formuleren. Als u geen antwoord kunt geven op de vraag, dan kunt u aangeven dat het antwoord u niet bekend is.

1. Bijzonderheden

Zijn er nadat u het perceel in eigendom hebt gekregen nog andere, eventuele aanvullende notariële of onderhandse akten opgesteld met betrekking tot het perceel?

Ja Nee

Zijn er mondelinge of schriftelijke afspraken gemaakt over aangrenzende percelen (denk hierbij aan regelingen voor het gebruik van een poort, schuur, garage, tuin, overeenkomsten met meerdere burens toezeggingen, erfafscheidingen)?

Ja Nee Niet bekend

Wijken de huidige terreinafscheidings af van de kadastrale eigendomsgrenzen (denk hierbij ook aan strookjes grond van de gemeente die u in gebruik heeft, of grond van u die gebruikt wordt door de burenen)?

Ja Nee Niet bekend

Is een gedeelte van de woning, schuur, garage of schutting gebouwd op grond van de burenen of andersom?

Ja Nee Niet bekend

Heeft u grond van derden in gebruik?

Ja Nee Niet bekend

Rusten er 'bijzondere lasten en beperkingen' op de woning en/of het perceel (Bijzondere lasten en beperkingen kunnen privaatrechtelijke beperkingen zijn zoals (lijdende) erfdienstbaarheden (bijvoorbeeld een recht van overpad), kwalitatieve verplichtingen, kettingbedingen, vruchtgebruik, voorkeursrecht (bijvoorbeeld een eerste recht van koop), opstalrecht, erfpacht, huurkoop. Het kan ook gaan om publiekrechtelijke beperkingen zoals een aanschrijving van de gemeente in het kader van een illegale verbouwing)?

Ja Nee

Is de Wet voorkeursrecht gemeenten van toepassing?

Ja Nee

Is er een anti-speculatiebeding en/of zelfbewoningsplicht van toepassing op de woning?

Ja Nee

Is er sprake van een beschermd stads- of dorpsgezicht of loopt er een procedure tot aanwijzing daartoe?

Ja Nee

Is er sprake van een gemeentelijk-, provinciaal- of rijksmonument of loopt er een procedure tot aanwijzing daartoe?

Ja Nee

Is er volgens het bestemmingsplan sprake van een beeldbepalend of karakteristiek object?

Ja Nee

Is er sprake (geweest) van ruilverkaveling?

Ja Nee

Is er sprake van onteigening?

Ja Nee

Is de woning of de grond geheel of gedeeltelijk verhuurd of bij anderen in gebruik?

Ja Nee N.v.t.

Is er over de woning een geschil/procedures gaande, al dan niet bij de rechter, huurcommissie of een andere instantie (bijvoorbeeld onteigening/kwesties met burens, zoals erfdiensbaarheden, recht van overpad, erfafscheidingen e.d.)?

Ja Nee

Is er bezwaar gemaakt tegen de waardebeschikking WOZ?

Ja Nee

Zijn er door de overheid of nutsbedrijven verbeteringen of herstellingen voorgeschreven of aangekondigd die nog niet naar behoren zijn uitgevoerd?

Ja Nee

Zijn er in het verleden subsidies of premies verstrekt die bij verkoop van de woning voor een deel kunnen worden teruggevorderd?

Ja Nee

Is de woning onbewoonbaar verklaard of in het verleden ooit onbewoonbaar verklaard geweest?

Ja Nee

Is er bij verkoop sprake van een omzetbelastingheffing (bijvoorbeeld omdat het een voormalig bedrijfsonroerendgoed is, of een woning met praktijkgedeelte, of omdat u pas ingrijpend verbouwd hebt)?

Ja Nee

Hoe gebruikt u de woning nu (bijvoorbeeld woning, praktijk, winkel opslag)?

Woning

Is dat gebruik volgens de gemeente toegestaan?

Ja Nee

2. Gevels

Is er sprake (geweest) van vochtdoorslag of aanhoudend vochtige plekken op de gevels?

Ja Nee

Zijn er (gerepareerde) scheuren/beschadigingen in/aan de gevels aanwezig?

Ja Nee

Zijn de gevels tijdens de bouw geïsoleerd?

Ja Nee Niet bekend

Heeft u een certificaat of bewijs van het na-isoleren?

Ja Nee

Is er sprake van volledige isolatie?

Ja Nee Niet bekend

Zijn de gevels ooit gereinigd?

Ja Nee Niet bekend

3. Dak(en)

Hoe oud zijn de platte daken ongeveer?

2010

Hoe oud zijn de overige daken daken ongeveer?

Nvt

Heeft u last van daklekkages (gehad)?

Ja Nee

Zijn er in het verleden gebreken geconstateerd aan de dakconstructie zoals scheve, doorbuigende, krakende, beschadigde en/of aangetaste dakdelen?

Ja Nee

Heeft u het dak al eens (gedeeltelijk) laten vernieuwen c.q. laten repareren?

Ja Nee

Zo ja, welk (gedeelte van het) dak en waarom?

Nieuw dak met isolatie 2010

Zijn de platte daken tijdens de bouw geïsoleerd?

Ja Nee Niet bekend

Heeft u een certificaat of bewijs van het n- isoleren van de platte daken?

Ja Nee

Zijn de overige daken tijdens de bouw geïsoleerd?

Ja Nee Niet bekend

Heeft u een certificaat of bewijs van het n- isoleren van de overige daken

Ja Nee

Zo nee, welke delen van de overige daken zijn er niet geïsoleerd?

Nvt

Zijn de regenwaterafvoeren lek of verstopt?

Ja Nee

Zijn de dakgoten lek of verstopt?

Ja Nee

4. Kozijnen, ramen en deuren

Van welk materiaal zijn de buitenkozijnen gemaakt (bijvoorbeeld hout, kunststof of aluminium of een andersoortig materiaal)?

Hout

Zijn de buitenkozijnen, ramen of deuren geschilderd?

Ja Nee

Zo ja, wanneer en is dit gebeurd door een erkend schildersbedrijf?

2022

Functioneren alle scharnieren en sloten?

Ja Nee

Zijn voor alle afsluitbare deuren, ramen etc. sleutels aanwezig?

Ja Nee

Is er sprake van isolerende beglazing?

Ja Nee

Zo ja, welk type glas (bijvoorbeeld HR, HR+, HR++ of HR+++ , zie de glassponning waarin doorgaans staat vermeld welke type glas er is geplaatst)?

Geen idee

Is er sprake van isolerende beglazing in de gehele woning?

Ja Nee

Zo nee, welke ramen zijn niet geïsoleerd?

Aanbouw

Is er bij de isolerende beglazing sprake van condensvorming tussen het glas (denk aan lekkende ruiten)?

Ja Nee

5. Vloeren, plafonds en wanden

Is er sprake (geweest) van vochtdoorslag of optrekkend vocht op de vloeren, plafonds en/of wanden?

Ja Nee

Is er sprake (geweest) van schimmelvorming op de vloeren, plafonds en/of wanden?

Ja Nee

Zijn er (gerepareerde) of (verborgen) scheuren en/of beschadigingen in/aan vloeren, plafonds en/of wanden aanwezig?

Ja Nee

Zo ja, waar?

Kamer

Hebben zich in het verleden problemen voorgedaan met de afwerkingen (bijvoorbeeld loszittend tegelwerk, loslatend behang of spuitwerk, holklinkend of loszittend stucwerk, etc.)?

Ja Nee

Zo ja, waar?

Hier en daar

Is er sprake (geweest) van gebreken aan de vloerconstructie, zoals scheve, doorbuigende, krakende, beschadigde en/of aangetaste vloerdelen?

Ja Nee

Is er sprake van vloerisolatie?

Ja Nee

Zo ja, wanneer heeft de isolatie van de vloer plaatsgevonden en met welk isolatiemateriaal?

Het is beton

Heeft u een certificaat of bewijs van het na-isoleren?

Ja Nee

Is er sprake van volledige isolatie?

Ja Nee

6. Fundering, kruipruimte en kelder

Is er sprake (geweest) van gebreken aan de fundering? Ja Nee Niet bekend

Is de kruipruimte toegankelijk? Ja Nee

Is de kruipruimte droog? Ja Nee Meestal

Is er sprake van vochtdoorslag door de kelderwand? Ja Nee Soms

Is de grondwaterstand in de afgelopen jaren waarneembaar gewijzigd of is er sprake van wateroverlast geweest? Ja Nee

Zo ja, heeft dit tot problemen geleid in de vorm van water in de kruipruimte c.q. kelder? Ja Nee

7. Installaties

Wat voor warmte-installatie(s) is/zijn er aanwezig in de woning (bijvoorbeeld cv-installatie, WTW-systeem, WKO-systeem, (hybride) warmtepomp, airconditioning, zonneboiler, elektrische boiler, pelletkachel dan wel een andere installatie)? Cv ketel

Is/zijn de installatie(s) eigendom? Ja Nee

Merk van de installatie(s): Geen idee

Type(nummer) van de installatie(s): Geen idee

Installatiedatum van de installatie(s):

Geen idee

Op welke datum is/zijn deze installatie(s) voor het laatst onderhouden?

Geen idee

Is het onderhoud uitgevoerd door een erkend bedrijf?

Ja Nee

Zo ja, door wie?

Staat allemaal op de ketel

Zijn er de afgelopen tijd zaken opgevallen ten aanzien van de installatie(s) (bijvoorbeeld de cv-installatie moet meer dan 1 keer per jaar bijgevuld worden of de installatie functioneert niet goed)?

Ja Nee

Zijn er radiatoren die niet warm worden?

Ja Nee

Zo ja, welke?

Slaapkamer

Zijn er radiatoren of (water)leidingen die lekken?

Ja Nee

Zijn er radiatoren of (water)leidingen die ooit zijn bevroren?

Ja Nee

Heeft u vloerverwarming in de woning?

Ja Nee

Zijn er vertrekken die niet (goed) warm worden?

Ja Nee

Heeft de woning zonnepanelen?

Ja Nee

In welk jaar zijn voor het laatst de aanwezige schoorsteenkanalen/rookgasafvoeren geveegd/gereinigd?

Niet

Wanneer heeft u de aanwezige schoorsteenkanalen voor het laatst gebruikt?

Niet

Is de trek van aanwezige schoorsteenkanalen goed?

Ja Nee Niet bekend

Zijn er onderdelen van de elektrische installatie vernieuwd (onder de elektrische installatie wordt verstaan alle elektra leidingen/schakelaars stopcontacten, meterkast e.d.)?

Ja Nee Niet bekend

Zo ja, wanneer en welke onderdelen?

Nieuwe meterkast

Zijn er gebreken aan de elektrische installatie?

Ja Nee

Is er een laadpaal aanwezig voor een elektrische auto?

Ja Nee

Is er mechanische ventilatie of een soortgelijk systeem aanwezig?

Ja Nee

Is er een domoticsysteem of een soortgelijk systeem aanwezig (Een domoticsysteem bedient de verwarming, verlichting, verwarming, audio, ventilatie e.d. automatisch)?

Ja Nee

Zijn er rookmelders op ieder verdieping aanwezig?

Ja Nee

Zo ja, hoe oud zijn de rookmelders ongeveer?

1 jaar

8. Sanitair, riolering en keuken

Zijn er beschadigingen aan wastafels, douche, bad, toiletten, gootstenen en kranen? Ja Nee

Hoe oud is de badkamer ongeveer? 3 jaar

Lopen de afvoeren van wastafels, douche, bad, toiletten, gootstenen en kranen goed door? Ja Nee

Is de woning aangesloten op het gemeentelijke riool? Ja Nee

Zijn er gebreken (geweest) aan de riolering, zoals breuken, stankoverlast, lekkages, etc.? Ja Nee

Zo ja, welke? 1 e deel verzakt en vernieuwd

Is er een andere voorziening, zoals een septictank, beerput of dergelijk aanwezig? Ja Nee Niet bekend

Van welk jaar dateert de keukenopstelling ongeveer? 2014

Van welk jaar dateert de inbouwapparatuur ongeveer? ?

Functioneert alle inbouwapparatuur? Ja Nee

Heeft u een kokend water kraan (bijvoorbeeld een Quooker kraan of een soortgelijke kraan)? Ja Nee

9. Diversen

Wat is het bouwjaar van de woning?

1976

Zijn er asbesthoudende materialen in/op de woning/ bijgebouw(en) aanwezig (bijvoorbeeld asbest zeil, een asbestplaat die onder en/of achter de CV ketel is geplaatst, asbesthoudend isolatiemateriaal om de verwarmingsbuis, asbesthoudend koord bij oude cv-ketels/gaskachels, asbestgolfplaten e.d.)?

Ja Nee Niet bekend

Blijft er in de woning zeil achter, al dan niet vastgelijmd, dat is aangeschaft tussen 1955 en 1982?

Ja Nee Niet bekend

Is er sprake van loden leidingen in de woning?

Ja Nee Niet bekend

Is er een Japanse duizendknoop aanwezig in de tuin? (Een Japanse duizendknoop is een exotische plant, welke moeilijk te verwijderen is. De sterke wortelstokken en stengels van de Japanse duizendknoop zijn in staat om schade te veroorzaken aan gebouwen, leidingen en wegen)

Ja Nee Niet bekend

Is er in puin/asbest afval in de grond/tuin aanwezig?

Ja Nee Niet bekend

Heeft u elders lekkages gehad (dus los van het dak/ sanitair/ riolering)?

Ja Nee Niet bekend

Is de grond verontreinigd?

Ja Nee Niet bekend

Is er een olietank aanwezig of aanwezig geweest?

Ja Nee Niet bekend

Is er een Kiwa-certificaat aanwezig?

Ja Nee N.v.t.

Is er sprake van overlast door ongedierte in of (rond)om de woning (denk aan muizen, ratten, kakkerlakken, etc.)? Ja Nee

Is de woning aangetast door houtworm, boktor, ander ongedierte of zwam? Ja Nee

Is er sprake van chlorideschade (betonrot) (betonrot komt vooral voor in kruipruimtes van woningen gebouwd tussen 1965 en 1981 die voorzien zijn van betonnen vloerelementen van het merk Kwaaitaal of Manta. Ook andere betonelementen - bijvoorbeeld balkons - kunnen aangetast zijn)? Ja Nee Niet bekend

Hebben er verbouwingen en/of aanbouwingen plaatsgevonden in en/of om de woning? Ja Nee

Zijn er verbouwingen of uitbreidingen uitgevoerd zonder omgevingsvergunning (voorheen bouwvergunning)? Ja Nee Niet bekend

Is er sprake van glasvezel internet? Ja Nee Niet bekend

Bent u in het bezit van een definitief energieprestatiecertificaat/energielabel? Ja Nee

Zo ja, welke label? Weet ik niet

10. Vaste lasten

Hoeveel betaalde u voor de laatste aanslag onroerendezaakbelasting? 168,36

In welk jaar betaalde u deze aanslag onroerendezaakbelasting? 2024

Wat is de WOZ-waarde? 196000

In welk jaar is deze WOZ-waarde vastgesteld? 2023

Hoeveel betaalde u voor de laatste aanslag waterschapslasten? Geen idee

In welk jaar betaalde u deze aanslag waterschapslasten? 2023

Hoeveel betaalde u voor de laatste aanslag gemeentelijke belastingen (zoals rioolheffing en afvalstoffenheffing e.d.)? 344

In welk jaar betaalde u deze aanslag gemeentelijke belastingen? 2024

Welke voorschotbedragen betaalt u maandelijks aan de nutsbedrijven voor gas? 250

Welke voorschotbedragen betaalt u maandelijks aan de nutsbedrijven voor elektra? Inclusief

Welke voorschotbedragen betaalt u maandelijks aan de nutsbedrijven voor water? Geen idee

Welke voorschotbedragen betaalt u maandelijks aan de nutsbedrijven voor stadsverwarming? Nvt

Welke voorschotbedragen betaalt u maandelijks aan de nutsbedrijven voor anders? Nvt

Wat is uw jaarverbruik voor gas? ?

Wat is uw jaarverbruik voor elektriciteit hoog? ?

Wat is uw jaarverbruik voor elektriciteit laag? ?

Wat is uw jaarverbruik voor elektriciteit totaal? ?

Wat is uw jaarverbruik voor water? ?

Wat is uw jaarverbruik voor stadsverwarming? Nvt

Wat is uw jaarverbruik voor anders? ?

Met hoeveel bewoners bewoonde u de woning? 1

Zijn er lease- en/of huurkoopcontracten (bijvoorbeeld keuken, kozijnen, cv-ketel, etc.)? Ja Nee

Is er sprake van erfpacht of opstalrecht: Ja Nee

Heeft u alle gemeentelijke belastingen die u verschuldigd bent al betaald? Ja Nee

Zijn er variabele bedragen voor gemeenschappelijke poorten, inritten of terreinen? Ja Nee

Heeft u, om in de straat te parkeren, een parkeervergunning nodig? Ja Nee

11. Garanties

Zijn er lopende onderhoudscontracten en/of garantieregelingen overdraagbaar aan de koper? (zoals dakbedekking, cv-installatie, dubbele beglazing, etc.)

Ja Nee

12. Nadere informatie

Zijn overige zaken die de koper naar uw mening moet weten?

Verwarming slaapkamer werkt niet

Kantoren Groenhout Makelaars

Kantoor Assen

Zoom 2

9405 PS Assen

0592 - 46 12 02

info@groenhoutmakelaars.nl

Kantoor Beilen

Brink 4

9411 KR Beilen

0593 - 23 21 21

midden-drenthe@groenhoutmakelaars.nl

Kantoor Hoogeveen

Hollandscheveldse Opgaande 19

7913 VA Hollandscheveld

0528 - 82 09 90

hoogeveen@groenhoutmakelaars.nl

Groenhout Makelaars Midden-Drenthe

Brink 4

9411 KR, BEILEN

Tel: 0593-232121

E-mail: Midden-drenthe@groenhoutmakelaars.nl

www.groenhoutmakelaars.nl

